



PPGDA

Programa de Pós-Graduação
em Diversidade Animal
UNIVERSIDADE FEDERAL DA BAHIA

Diversidade Animal

www.diversidadeanimal.bio.ufba.br
ppgzoo@ufba.br

Linhas de pesquisa

Sistemática e Biogeografia
Biologia e Comportamento

Endereço

Instituto de Biologia, UFBA, Rua Barão de Góes, 147
Ondina, 40170-290 Salvador, BA
Telefone: 71 3283-6519

Locais de provas escritas

UFBA (Salvador) e UFS (Aracaju)

Recomendado
pela CAPES



UFBA

Workshop de Autoavaliação 2016

Emilio Lanna
emiliolanna@gmail.com

Resultados dos workshops prévios



Disciplinas

Total de créditos: 24 (22 disciplinas + Estágio Docente Orientado)

Disciplinas obrigatórias (2008-2011)	Disciplinas obrigatórias (atual)
Evolução e biogeografia	Evolução, sistemática e biogeografia
Biologia funcional comparada dos Invertebrados	Morfologia funcional
Evolução da estrutura corpórea dos Cordados	
Comportamento Animal e Adaptação Ecológica	Comportamento animal

Workshops de auto-avaliação do PPGDA
2009, 2011

Abertura do curso de Doutorado (2015.2)

Adequação das atividades de algumas disciplinas.

Aumento da produção especializada



I) Quais são os objetivos do PPGDA?

O **Programa de Pós-Graduação em Diversidade Animal** objetiva formar profissionais com sólida formação em **Zoologia** e com domínio de ferramentas metodológicas que lhes permitam aplicar tais conhecimentos na resolução de questões relevantes da Zoologia. Nossos cursos objetivam capacitar nossos alunos para atuarem na **pesquisa**, na **docência** e/ou na **gestão**, tanto em relação aos temas inerentes à Zoologia quanto às áreas de interface das Ciências Biológicas, com ênfase àquelas concernentes ao estudo da **Biodiversidade**.

Área de Concentração

ZOOLOGIA. Conceitos, definições e métodos de análise inerentes ao estudo de Zoologia, utilizando-se concomitantemente de abordagem evolutiva e comparada.



Linhas de Pesquisa

Sistemática e Biogeografia: estudos sobre Taxonomia, Sistemática, Biogeografia e processos evolutivos que moldaram padrões de diversificação intra- e interespecíficos em diferentes níveis de organização (fenotípico e genotípico).

Biologia e Comportamento: estudos sobre Comportamento, Morfologia, Fisiologia, interações intra- e interespecíficas, e interação das espécies com o ambiente.



Corpo DOCENTE

17 NP

02 NC

(avaliação em 28.11.2016)

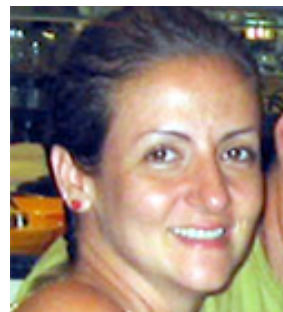



[13 NP; INC]
=73,6% CD



UESB
UNIVERSIDADE ESTADUAL
DO SUDOESTE DA BAHIA

UFSB
UNIVERSIDADE FEDERAL DO SUL DA BAHIA

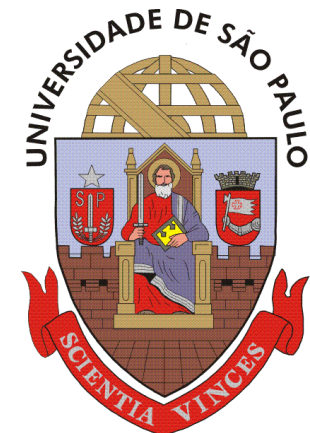

PPGDA
Programa de Pós-Graduação
em Diversidade Animal
UNIVERSIDADE FEDERAL DA BAHIA





SERVIÇO PÚBLICO FEDERAL
MINISTÉRIO DA EDUCAÇÃO
UNIVERSIDADE FEDERAL DA BAHIA
PROGRAMA DE PÓS-GRADUAÇÃO EM DIVERSIDADE ANIMAL



NORMA COMPLEMENTAR DE CREDENCIAMENTO E REcredENCIAMENTO NO PROGRAMA DE PÓS-GRADUAÇÃO EM DIVERSIDADE ANIMAL

§ 2º – O cálculo da produtividade docente (PD) será baseado na produção de artigos publicados em periódicos científicos de acordo com a seguinte fórmula:

$$PD = A1 \times 100 + A2 \times 85 + B1 \times 70 + B2 \times 55 + B3 \times 40 + B4 \times 25 + B5 \times 10$$

I – No computo da produtividade docente **não há limite** para pontuação de artigos publicados em periódicos classificados nos estratos Qualis A1, A2, B1 ou B2;

II – No computo da produtividade docente **há limite** para pontuação de artigos publicados em periódicos classificados nos estratos B3 ao B5, sendo este limite definido em **quatro** artigos no quadriênio;

III – As publicações deverão estar relacionadas às linhas de pesquisa existentes no PPGDA ou àquelas previstas nas metas de ampliação do Programa.

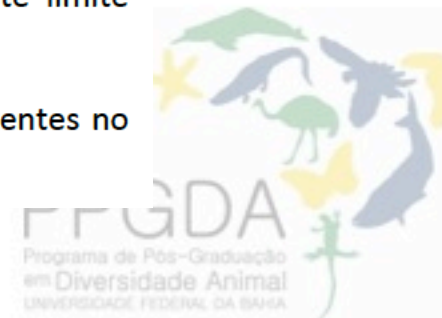



SERVIÇO PÚBLICO FEDERAL
MINISTÉRIO DA EDUCAÇÃO
UNIVERSIDADE FEDERAL DA BAHIA
PROGRAMA DE PÓS-GRADUAÇÃO EM DIVERSIDADE ANIMAL



NORMA COMPLEMENTAR DE CREDENCIAMENTO E REcredENCIAMENTO NO PROGRAMA DE PÓS-GRADUAÇÃO EM DIVERSIDADE ANIMAL

CAPÍTULO II DO CREDENCIAMENTO

Art. 4º – Para credenciamento de docente no PPGDA, a Produção Docente (PD) deverá ser igual ou superior a 300 pontos no quadriênio. Poderão ser inclusos no cálculo artigos comprovadamente aprovados para publicação (no prelo).

§ 1º – O credenciamento de docente no PPGDA será obrigatoriamente na categoria ‘colaborador’.

§ 2º – A orientação de discente do PPGDA (em andamento ou concluída) tornará o docente credenciado na categoria ‘colaborador’ apto a solicitar credenciamento na categoria ‘permanente’, desde que satisfeitas todas as demais exigências concernentes à esta última categoria.

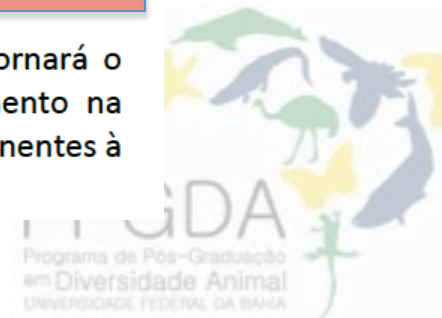



SERVIÇO PÚBLICO FEDERAL
MINISTÉRIO DA EDUCAÇÃO
UNIVERSIDADE FEDERAL DA BAHIA
PROGRAMA DE PÓS-GRADUAÇÃO EM DIVERSIDADE ANIMAL



**NORMA COMPLEMENTAR DE CREDENCIAMENTO E RECREDENCIAMENTO
NO PROGRAMA DE PÓS-GRADUAÇÃO EM DIVERSIDADE ANIMAL**

Permanente

PD \geq 175 pontos (2 anos) ou 350 pontos (4 anos)

+ ao menos 1 orientação (4 anos)

+ ao menos 2 disciplinas (4 anos)

Ou

PD': -25 pontos (2 anos) ou 50 pontos (4 anos)

+ ao menos 1 orientação (2 anos) e 2 (4 anos)

+ ao menos 1 disciplina (2 anos) e 3 disciplinas (4 anos)

+ 1 produção técnica ou projeto de extensão ou pesquisa





SERVIÇO PÚBLICO FEDERAL
MINISTÉRIO DA EDUCAÇÃO
UNIVERSIDADE FEDERAL DA BAHIA
PROGRAMA DE PÓS-GRADUAÇÃO EM DIVERSIDADE ANIMAL



NORMA COMPLEMENTAR DE CREDENCIAMENTO E RECREDENCIAMENTO NO PROGRAMA DE PÓS-GRADUAÇÃO EM DIVERSIDADE ANIMAL

Permanente

- PD** \geq 175 pontos (2 anos) ou 350 pontos (4 anos)
- + ao menos 1 orientação (4 anos)
- + ao menos 2 disciplinas (4 anos)

Ou

- PD''**: –25 pontos (2 anos) ou 50 pontos (4 anos)
- + ao menos 1 orientação (2 anos) e 2 (4 anos)
- + ao menos 1 disciplina (2 anos) e 3 disciplinas (4 anos)
- + 2 artigos B1+ (2 anos) e 4 artigos B1+ (4 anos) ou 3A2+

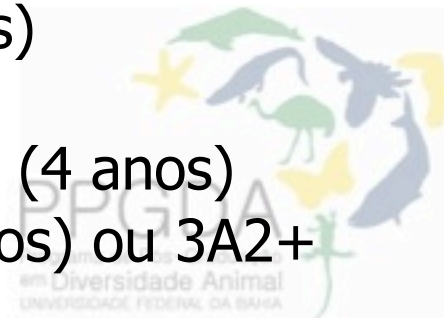

Sistemática e Biogeografia

12 NP



Biologia e Comportamento

II NP + 2 NC



Ambas as linhas

6 NP





Corpo discente do PPGDA





UFBA

Programa de Pós-Graduação em DIVERSIDADE ANIMAL

Instituto de Biologia

Universidade Federal da Bahia

Rua Barão de Jeremoabo s/n, Campus de Ondina, CEP: 40170-115, Salvador, BA, Brasil

Tel. 71-32836519

FAX 71-32836511

E-mail: ppgzoo@ufba.br

<http://www.diversidadeanimal.bio.ufba.br>



EDITAL DO PROCESSO SELETIVO DE MESTRADO E DOUTORADO 2017.1

O Programa de Pós-graduação em Diversidade Animal (PPGDA) da UFBA vem, por meio deste Edital, convocar os candidatos interessados a se inscreverem no processo de seleção de alunos para o Curso de Mestrado em Diversidade Animal, para o primeiro semestre letivo do ano de

A nota final para classificação do candidato **PARA O CURSO DE MESTRADO** será calculada com base na fórmula:

$$\text{Nota Final} = \frac{\text{PI} + (\text{PE} \times 2) + \text{PT} + (\text{PO} \times 2)}{6}$$

A nota final para classificação do candidato **PARA O CURSO DE DOUTORADO** será calculada com base na fórmula:

$$\text{Nota Final} = \frac{\text{PI} + (\text{PT} \times 2) + (\text{PO} \times 3)}{6}$$

MESTRADO

Mínimo de 09 créditos em disciplinas obrigatórias + 05 créditos em atividades

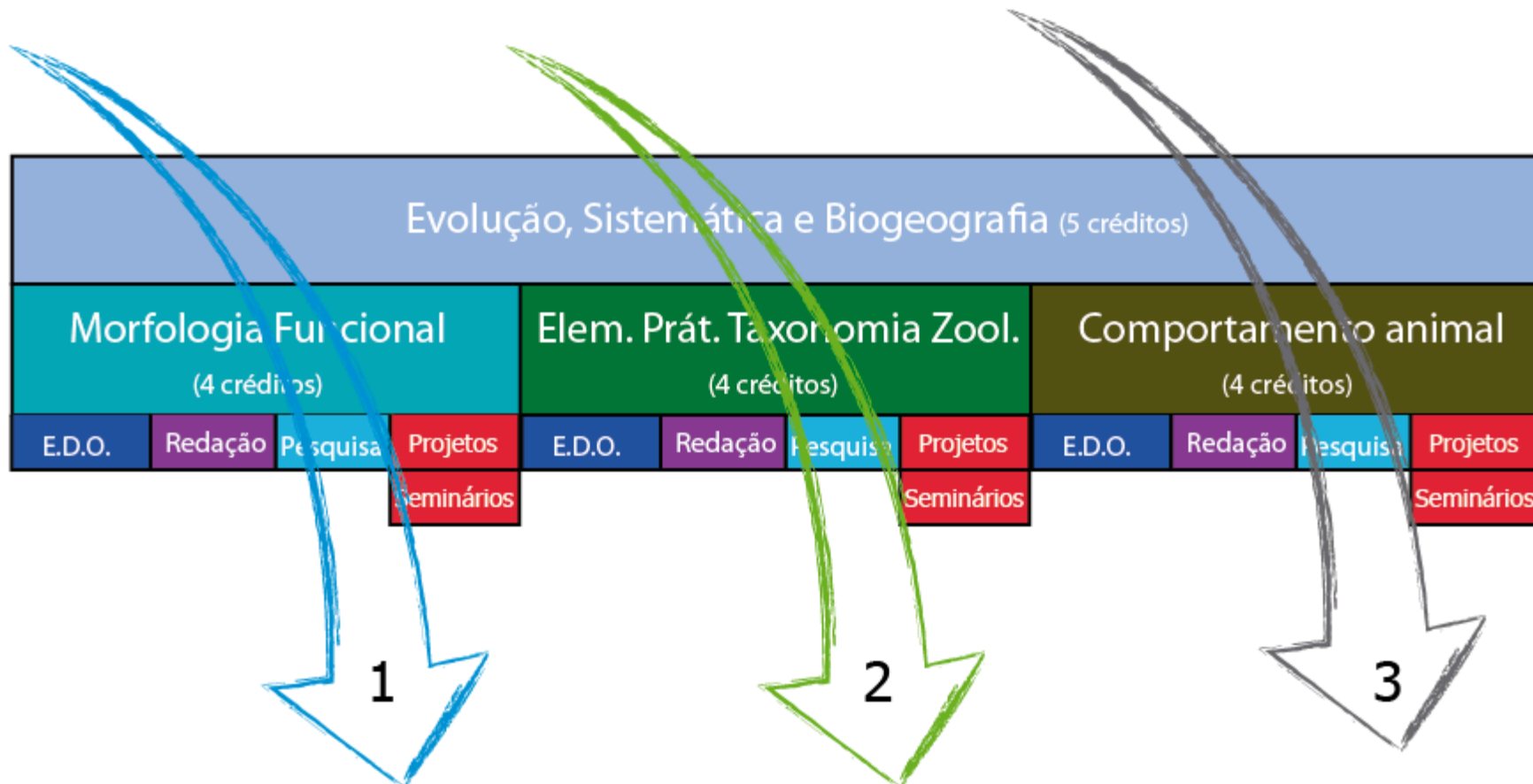

TOTAL: 24 créditos

- ✓ 3 vias possíveis de cumprir créditos obrigatórios
- ✓ 2 linhas de pesquisa do programa:
1 ou 3. Biologia e Comportamento; 2. Sistemática e Biogeografia

DOCTORADO

Obrigatórias

Evolução, Sistemática e Biogeografia

Comportamento Animal

Elementos Práticos de Taxonomia Zoológica

Morfologia Funcional

Atividades curriculares

Disciplinas optativas

TOTAL: 48 créditos



Desacoplando o Workshop de autoavaliação dos seminários de acompanhamento de projetos



Programa de Pós-Graduação em **DIVERSIDADE ANIMAL**

Instituto de Biologia

Universidade Federal da Bahia

Rua Barão de Jeremoabo 147, Campus de Ondina, CEP: 40170-970, Salvador, BA, Brasil

Tel. 71-32836519 FAX 71-32836511 E-mail: ppgzoo@ufba.br

<http://www.diversidadeanimal.bio.ufba.br>



SEMINÁRIO SEMESTRAL DE

ACOMPANHAMENTO DOS PROJETOS DE MESTRADO

MESTRADO: 2, 3 e 4º semestres

DOUTORADO: final de cada ano do curso

Relatório das atividades desempenhadas

Apresentação pública de 15 minutos

Avaliação por banca composta por dois professores



O corpo discente do PPGDA

De 2013 para 2016....

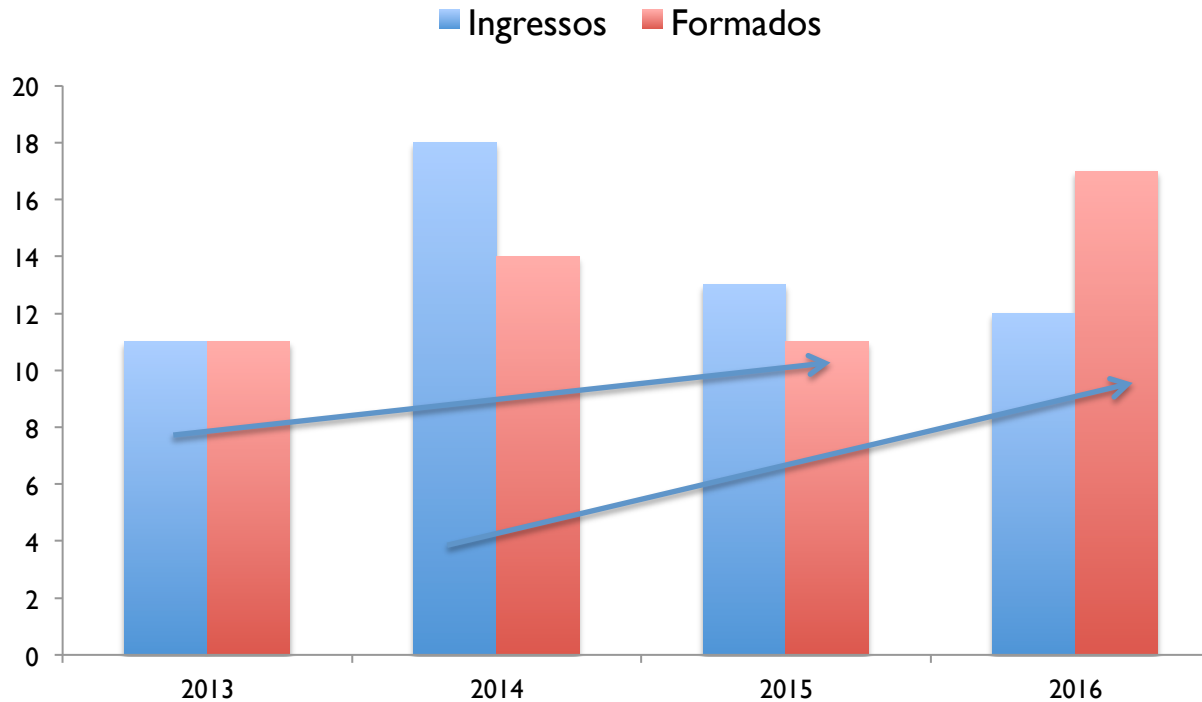

Total de *ingressos*: 54

Total de *formados*: 52



Discentes x LP

Doutorandos (n= 17)

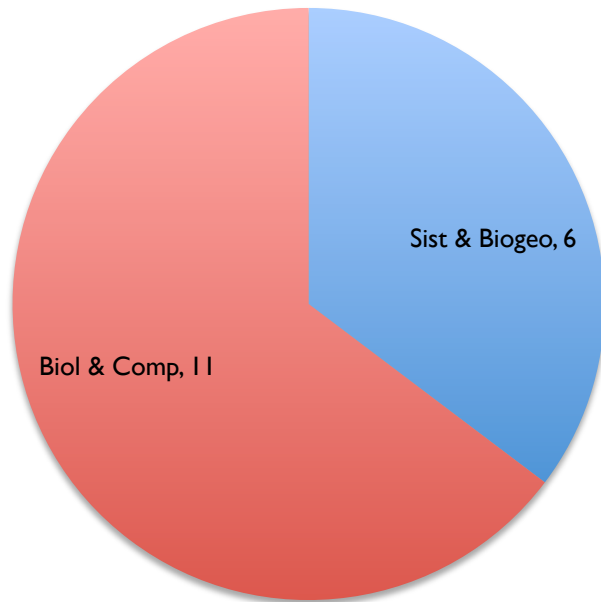

Mestrandos (n= 25)

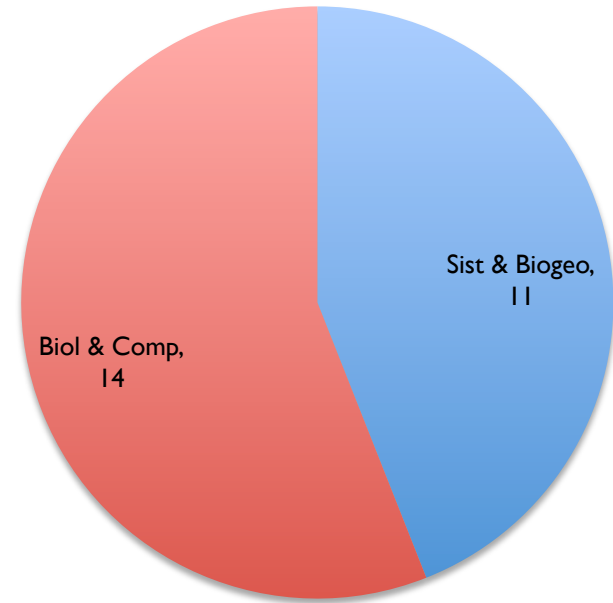

Discentes x LP

Mestres Formados (n=52)

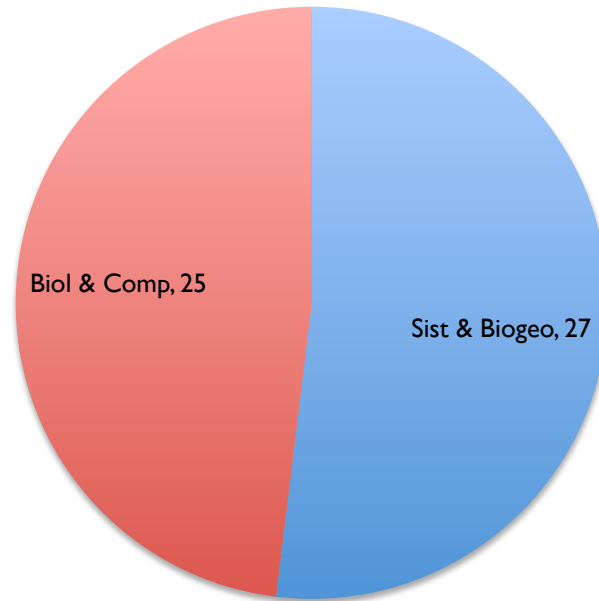

Destino dos egressos

De 2013 até 2016....

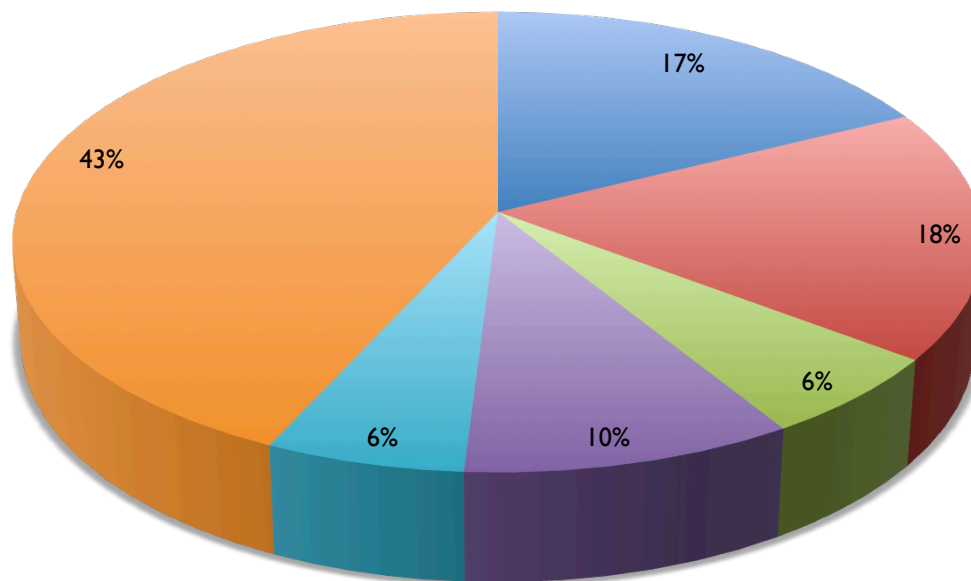

- Doutorados no PPGDA
- Doutorados em outros PPGs
- Consultoria
- Professor Ensino F/M
- Professor Ensino Sup.
- Não informado



George Joaquim Garcia Santos



UNIVERSIDADE FEDERAL DO CARIRI

O **Programa de Pós-Graduação em Diversidade Animal** objetiva formar profissionais com sólida formação em **Zoologia** e com domínio de ferramentas metodológicas que lhes permitam aplicar tais conhecimentos na resolução de questões relevantes da Zoologia. **NOSSOS CURSOS OBJETIVAM CAPACITAR NOSSOS ALUNOS PARA ATUAREM NA PESQUISA, NA DOCÊNCIA E/OU NA GESTÃO**, tanto em relação aos temas inerentes à Zoologia quanto às áreas de interface das Ciências Biológicas, com ênfase àquelas concernentes ao estudo da **Biodiversidade**.

Pós-docs PNPD



André Senna
Taxonomia de
Peracarida
2014-2015



Riccardo Mugnai
Crustáceos
2015-2016



Fabio Laurindo
Taxonomia de Insecta
2016



Alan Fecchio
Evolução de malárias
aviárias
2015-2016



Equipamentos Multiusuários do PPGDA

LAMI – Microscopia (coordenador Prof. Rodrigo Johnsson)

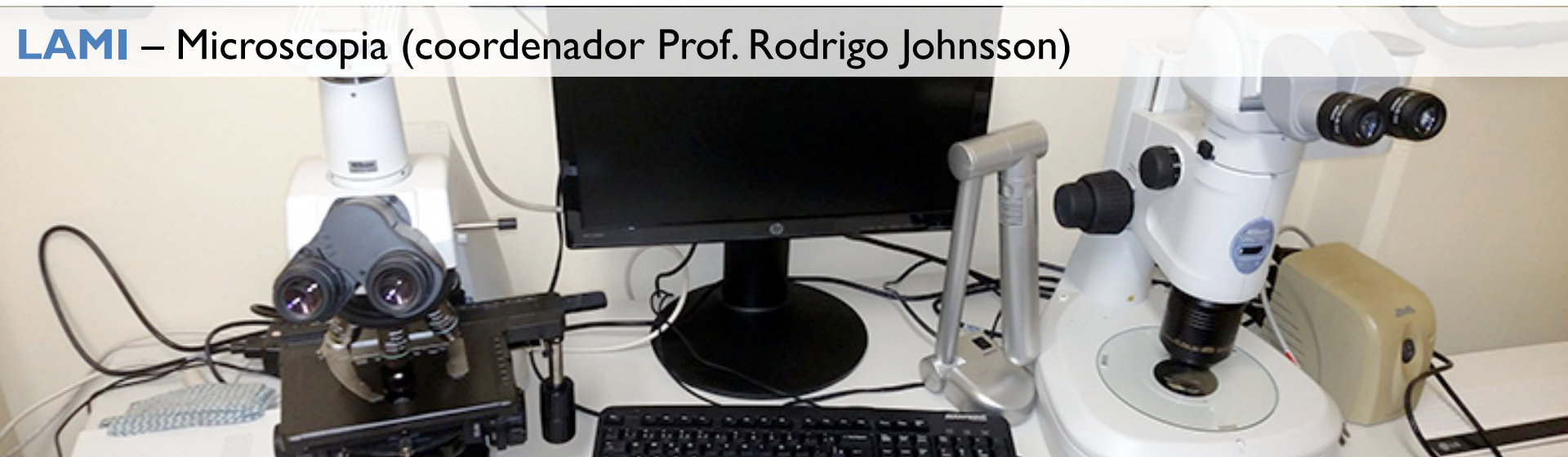

NUPAE – Núcleo de Pesquisa em Análise Espacial (coord. ???)



Equipamentos Multiusuários do PPGDA

EQUIPAMENTOS DIVERSOS



Item: Capela de fluxo unidirecional vertical, FUV12, Veco
Quantidade: 1 item
Responsável: Henrique Batalha Filho – CV Lattes
Localização: Instituto de Biologia, UFBA, Campus de Ondina, Salvador, Laboratório LEBI
Normas de uso: Verificar com o responsável
Descrição sumária do item: Em breve
Fonte de financiamento/origem: Edital Pró-Equipamentos de 2014 (CAPES)
Contato: henrique.batalha@outlook.com | +55 (71) 3283-6556



Item: Termociclador ProFlex Base, Applied Biosystems
Quantidade: 2 itens
Responsável: Henrique Batalha Filho – CV Lattes
Localização: Instituto de Biologia, UFBA, Campus de Ondina, Salvador, Laboratório LEBI
Normas de uso: Verificar com o responsável
Descrição sumária do item: Em breve
Fonte de financiamento/origem: Edital Pró-Equipamentos de 2014 (CAPES)
Contato: henrique.batalha@outlook.com | +55 (71) 3283-6556



Item: Termociclador, T100, BioRad
Quantidade: 1 item
Responsável: Henrique Batalha Filho – CV Lattes
Localização: Instituto de Biologia, UFBA, Campus de Ondina, Salvador, Laboratório LEBI
Normas de uso: Verificar com o responsável
Descrição sumária do item: Em breve
Fonte de financiamento/origem: Edital Pró-Equipamentos de 2014 (CAPES)
Contato: henrique.batalha@outlook.com | +55 (71) 3283-6556



Item: Sistema de captura de géis de eletroforese, LPIX, Loccus Biotecnologia
Quantidade: 1 item
Responsável: Henrique Batalha Filho – CV Lattes
Localização: Instituto de Biologia, UFBA, Campus de Ondina, Salvador, Laboratório LEBI
Normas de uso: Verificar com o responsável
Descrição sumária do item: Em breve
Fonte de financiamento/origem: Edital Pró-Equipamentos de 2014 (CAPES)
Contato: henrique.batalha@outlook.com | +55 (71) 3283-6556

+ GPS
+ Data-show



Produção Intelectual

- A1
- A2
- B1
- B2
- B3
- B4
- B5

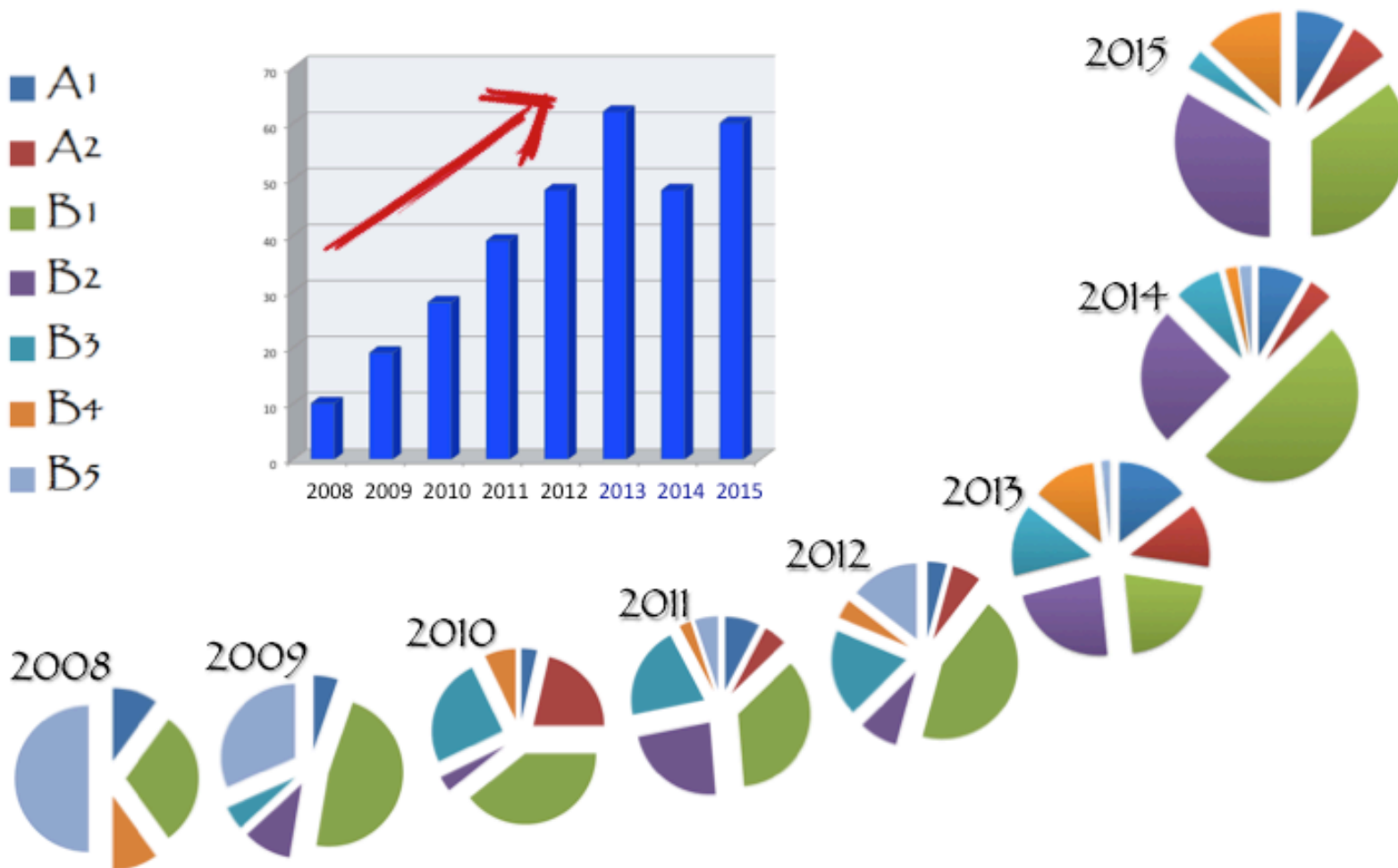
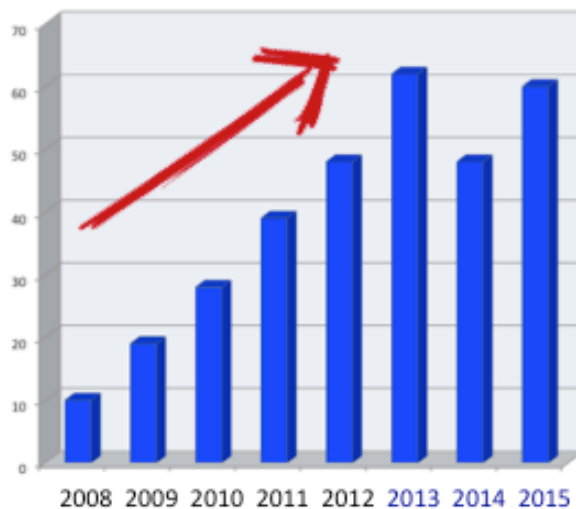

Produção Intelectual (NP)

# NP	10	10	11	16	20	17 (atual NP)			
Qualis	2008	2009	2010	2011	2012	2013	2014	2015	2016
A1	1	1	1	3	2	4	1	3	7
A2	0	0	6	2	3	9	4	6	8
B1	3	9	11	14	21	11	23	20	16
B2	0	2	1	9	4	17	12	18	10
B3	0	1	7	8	9	7	6	5	7
B4	1	0	2	1	2	8	1	11	1
B5	5	6	0	2	7	1	1	0	1
TOTAL	10	19	28	39	48	57	48	63	50

Produção Intelectual (NP)

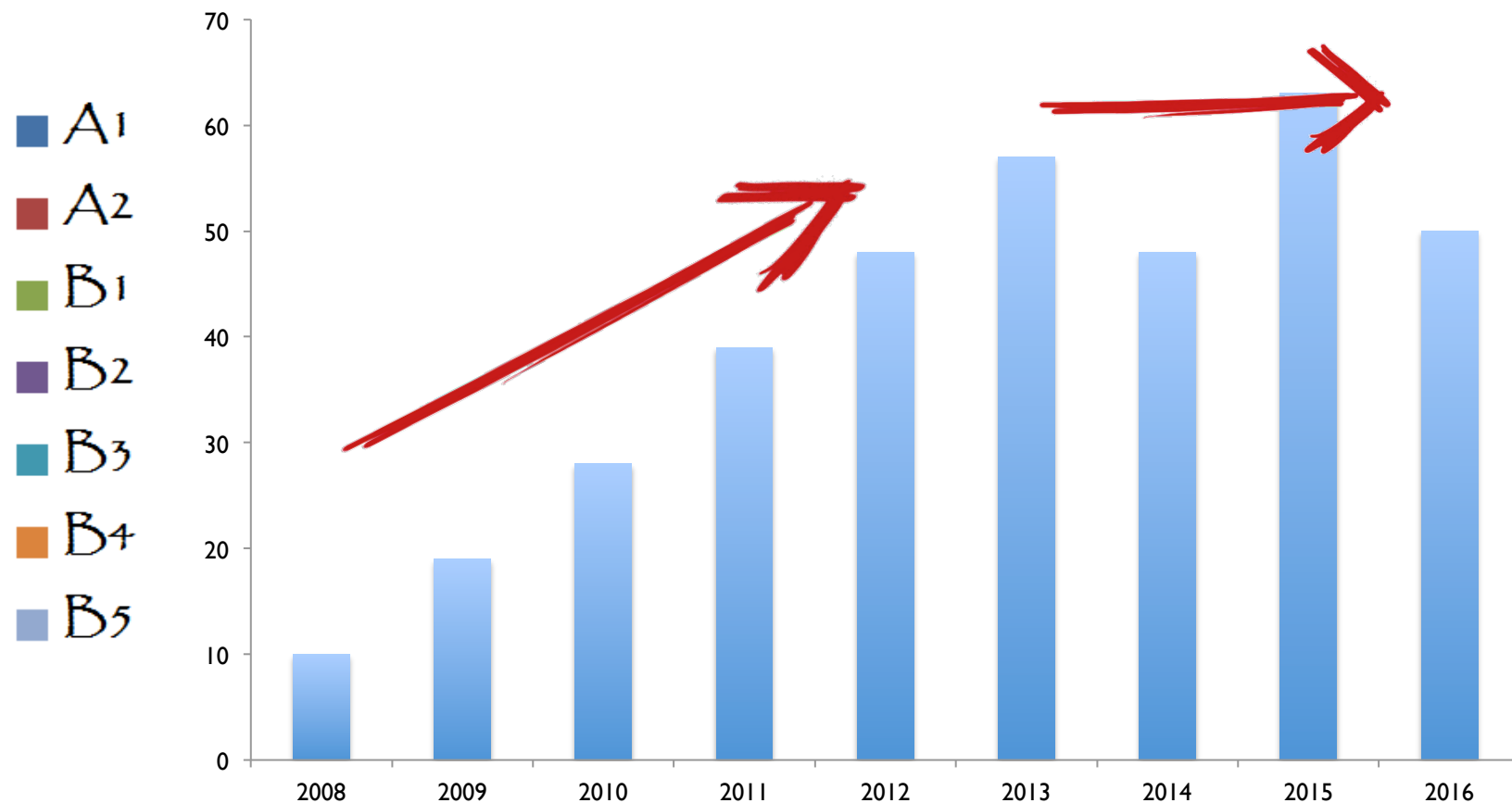

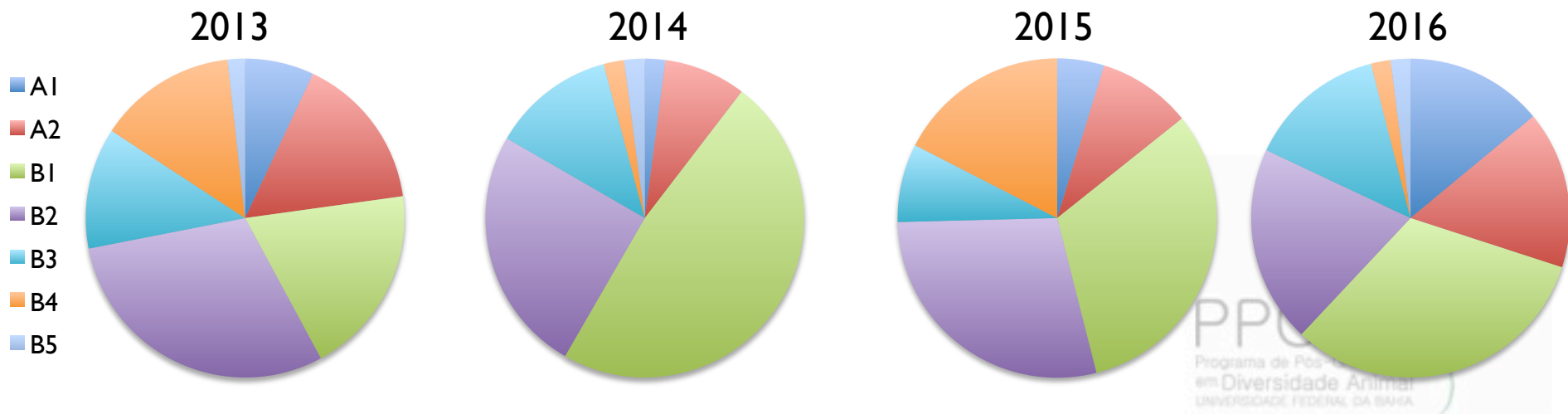
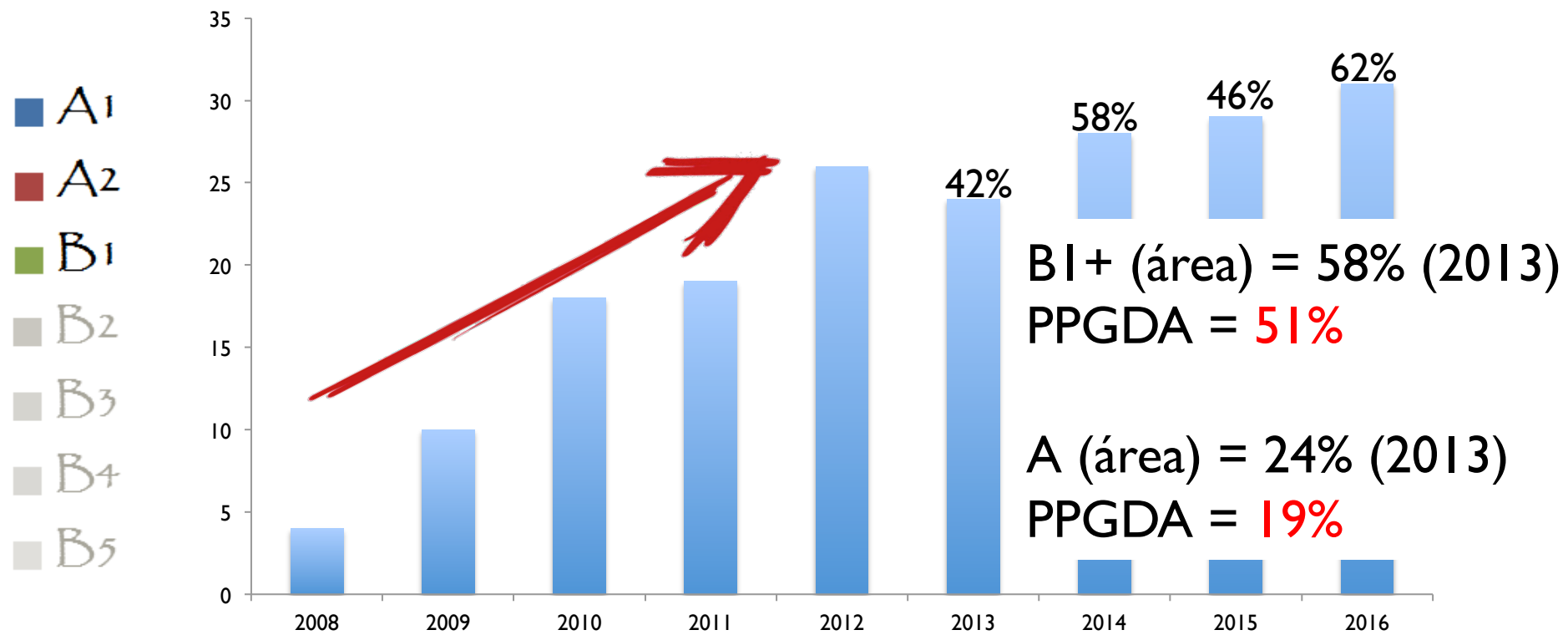

Produção Intelectual (Docente)

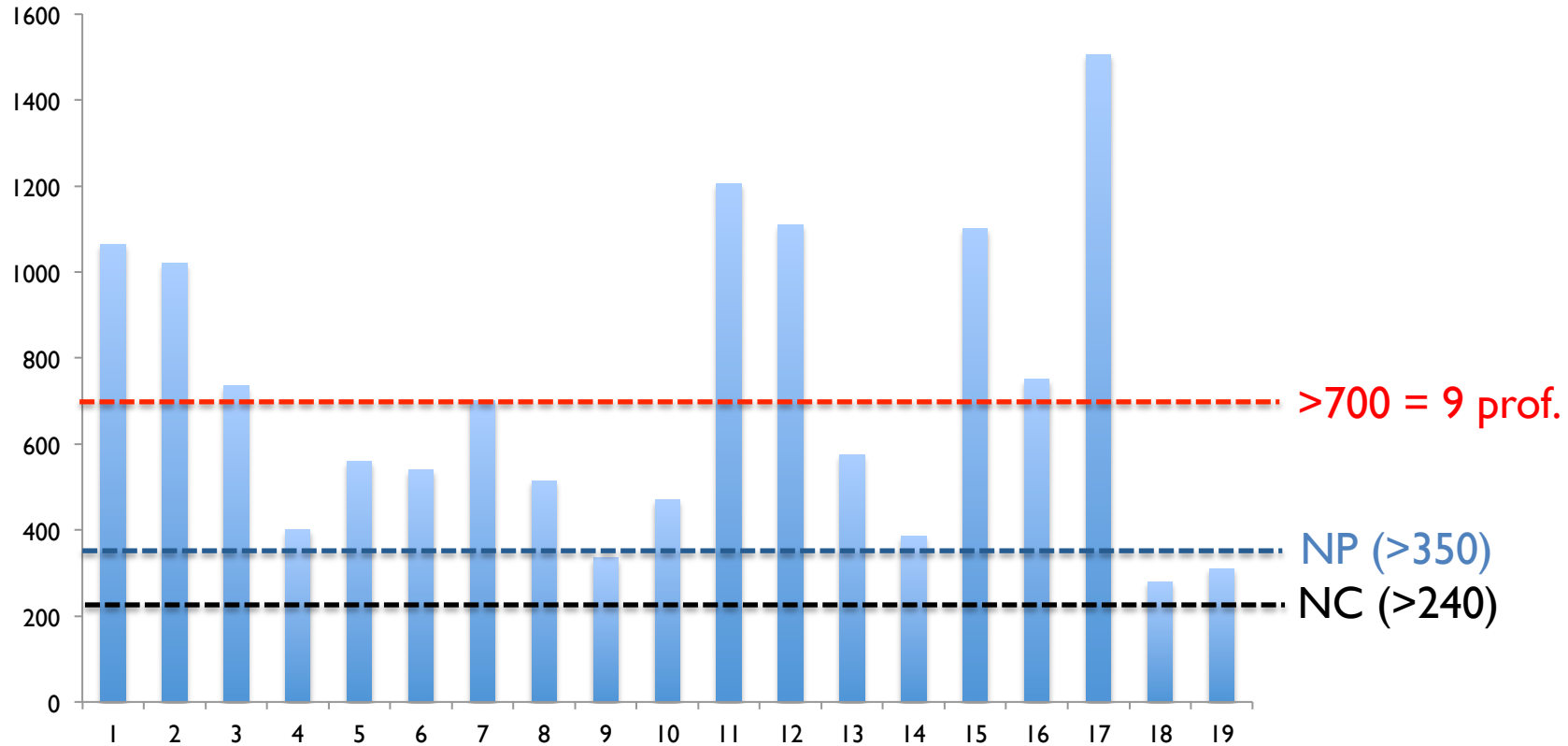

5 bolsistas de produtividade (1 PQ1, 4 PQ2)

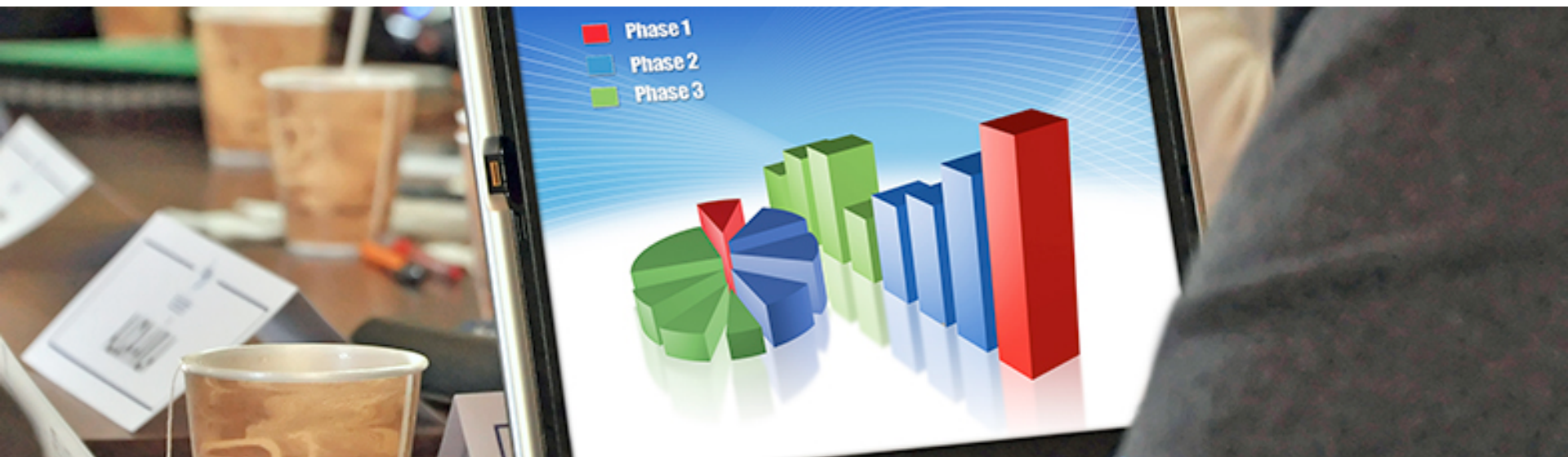

Avaliação (prévia)



Área de Biodiversidade

(doc área 2017)

PROPOSTA

I.1 Coerência áreas e linhas, etc (peso 40)

Equilíbrio na distribuição

I.2 Planejamento (peso 40)

Estratégias Pós-doc; cooperação, etc

I.3 Infraestrutura (peso 20)

Adequação

	2010/2	2013/6
	MB	MB

	2010/2	2013/6
	MB	MB

	2010/2	2013/6
	MB	MB





Área de Biodiversidade

(doc área 2017)

CORPO DOCENTE 20%

2.1 Perfil docente (peso 20)

Compatibilidade e adequação do Corpo Docente (% com docência)
>70% MB; 65-70% B; 60-64% R; 55-59% F

2.2 Adequação e Dedicção (peso 40)

Dimensão e proporção nas atividades do NP

NP > 13 e 80% MB; 11 a 13 e 70-78% B;
9 a 11 e 65-69% R; <9 e <65% F

	2010/2	2013/6
	MB	MB

	2010/2	2013/6
	MB	MB



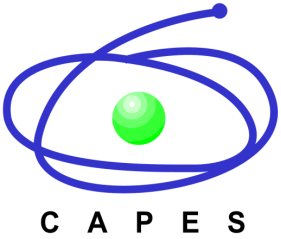

Área de Biodiversidade

(doc área 2017)

- ✓ Todos os docentes do NP **ministraram disciplinas** no programa no quadriênio
- ✓ Docentes em corpo editorial, assessoria a agências de fomento e revistas científicas
- ✓ Docentes com intercâmbio com instituições nacionais e internacionais

NP: 17 – **6 (sem orientação concluída)*** - “Professores novos”

NC: 2 (10% - poderia ser até 30%)



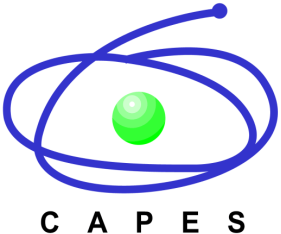

Área de Biodiversidade

(doc área 2017)

CORPO DOCENTE 20%

2.3 Distribuição de Atividades de pesquisa e Orientação (peso 20)

Proporção NP c/ativ. Pesquisa (projetos financiados) e orientação >70% MB; 65-70% B; 60-65% R; 55-60% F; <55% D

2.4 Atividades na Graduação (peso 20)

2.5 Dimensão do NP (peso 10)

Adequação às atividades do programa

	2010/2	2013/6
	MB	MB

	2010/2	2013/6
	MB	MB

	2010/2	2013/6
		MB



- ✓ 100% do NP com envolvimento em projetos de pesquisa com financiamento externo
- ✓ Distribuição relativamente **homogênea** das orientações entre os docentes do NP (mediana= 2)
- ✓ 100% do NP em atividades de ensino e/ou orientação na graduação (orientação de Iniciação Científica, monografia, tutoria e/ou estágios formais)



Área de Biodiversidade

(doc área 2017)

CORPO DISCENTE **35%**

3.1 Corpo discente: dissertações,
quantitativo (peso 15)

DISSERTAÇÕES DEFENDIDAS (52)

Média/NP = 2,11 (>1,5 MB)

3.2 Distribuição das orientações nas
teses e dissertações defendidas

(peso 15)

Docentes com orientação concluída

76% (>65% MB)

	2010/2	2013/6
	B	MB

	2010/2	2013/6
	R	MB





Área de Biodiversidade

(doc área 2017)

CORPO DISCENTE 35%

3.3 Qualidade de Teses e Dissertações (peso **55**)

✓ **Proporção B5+ / Egresso***
PPGDA 1,83 (>0,75 MB)

	2010/2	2013/6
	B	MB

✓ **Proporção B1+ / Egresso***
PPGDA 0,93 (>0,4 MB)

*Egresso considerado como titulado nos últimos 04 anos.





Área de Biodiversidade

(doc área 2017)

CORPO DISCENTE **35%**

3.4 Eficiência (tempo T & D) (peso 15)

Uso de tempo de titulação (MSc):

<30 MB; <33 B; <36 R; >36 F

PPGDA: 29,53

Precisa cair!

Última avaliação era 28,5 e na área era 26!

	2010/2	2013/6
	MB	MB



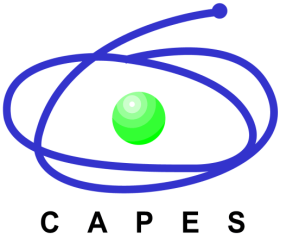

Área de Biodiversidade

(doc área 2017)

PRODUÇÃO INTELECTUAL **35%**

4.1 Publicações qualificadas por docente permanente (peso **40**)

- ✓ 100% NP com 3 B2+ ou A>2
- ✓ 26% NP com 2 ou + A2+
- ✓ Proporção $3B2+ / NP = >70\%$ MB
- ✓ Proporção $A2+ / NP = ???$

	2010/2	2013/6
	B	MB





Área de Biodiversidade

(doc área 2017)

	2010/2	2013/6
	R	MB?

PRODUÇÃO CIENTÍFICA **35%**

4.2 Distribuição da produção científica (peso **55**)

Porcentagem de docentes do NP com i) B2+ ≥ 6 ou ii) A+ ≥ 2

iii) % NP com mais de 3A

i) PPGDA = 82,3%

ii) PPGDA = 41,0%

iii) PPGDA = 35,9%





Área de Biodiversidade

(doc área 2017)

INSERÇÃO SOCIAL 15%

5.1 Inserção regional/nacional (peso 40)

Qualitativo – **DESTINO DE EGRESSOS**;

inserção de docentes em proj. pesquisa nacionais; outros

	2010/2	2013/6
	MB	B

5.2 Integração e cooperação (peso 40)

Qualitativo – programas de cooperação nacionais, regionais entre IES ou **com empresas**

	2010/2	2013/6
	B	B

5.3 Visibilidade (peso 20)

Web curso – atualização e informações do programa

	2010/2	2013/6
	MB	MB



PPGDA

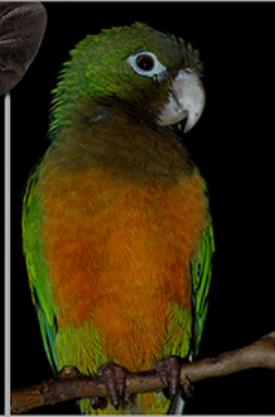
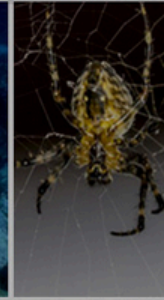

Programa de Pós-Graduação em

Diversidade Animal

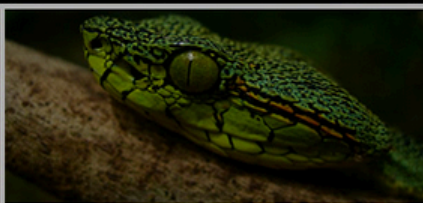
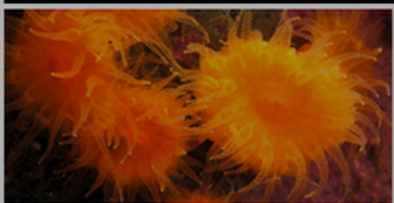

Internacionalização?

Página em inglês

Alunos estrangeiros
estrangeiros

...

Cursos em inglês

Pesquisadores





Área de Biodiversidade

(doc área 2017)

SÍNTESE

Triênio 2010/2

Quad. 2013/6

PROPOSTA [0%]

MUITO BOM

MUITO BOM

CORPO DOCENTE [15%]

BOM

MUITO BOM

CORPO DISCENTE [35%]

BOM

MUITO BOM

**PRODUÇÃO
INTELECTUAL [35%]**

BOM

MUITO BOM

**INSERÇÃO SOCIAL
[15%]**

BOM





Área de Biodiversidade

(doc área 2017)

CONCEITOS

MB todos os quesitos

**Tendência a B nos quesitos;
quesitos 3 e 4 minimamente B**

3. Corpo discente; 4. Prod. científica

Tendência a R nos quesitos;
quesitos 3 e 4 minimamente R

Conceito
CAPES
5



Conceito
CAPES
4

Conceito
CAPES
3



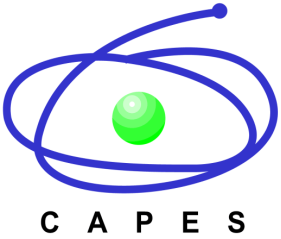

Área de Biodiversidade

(doc área 2017)

PROBLEMAS a SEREM REVISTOS....

Docentes que foram descredenciados na última avaliação???

Repetição de publicações para mais de um docente

Publicações de docentes credenciados no último ano

Atualização das publicação de livros e pareceres

Informações sobre os egressos incompletas





Área de Biodiversidade

(doc área 2017)

Desafios...

CORPO DOCENTE

4.2 – aumentar a proporção de docentes com publicações A+

CORPO DISCENTE

3.1 Corpo discente: dissertações, quantitativo

Todo NP com defesas no quadriênio

3.2 Distribuição de orientandos no NP

Aproximar NP (com defesas) para 100% (atual 75% no quadriênio)

3.3 Qualidade de Teses e Dissertações (peso **50**)

Aproximar # B5+/Egresso $>0,75$ (atual 1,83, mas com muitas “notas”)

Aproximar # B1+/Egresso $>0,4$ (atual 0,93, mas com duplicatas)



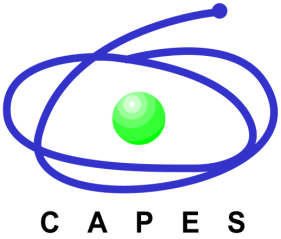

Área de Biodiversidade

(doc área 2017)

Expansão do PPG para abarcar as linhas de Botânica e Genética

PPG Biodiversidade e Evolução

[área de concentração: Biodiversidade e Evolução]

2016





PPGDA

Programa de Pós-Graduação
em Diversidade Animal
UNIVERSIDADE FEDERAL DA BAHIA

Diversidade Animal

www.diversidadeanimal.bio.ufba.br

ppgzoo@ufba.br

Linhas de pesquisa

Sistemática e Biogeografia
Biologia e Comportamento

Endereço

Instituto de Biologia, UFBA, Rua Barão de Geroimó, 147
Ondina, 40170-290 Salvador, BA
Telefone: 71 3283-6519

Local de provas escritas

UFBA (Salvador) e UFS (Aracaju)

Recomendado
pela CAPES



UFBA

Muito obrigado!

Emilio Lanna

emiliolanna@gmail.com

